

Anleitung für die Installation der advoware Einzelplatzversion

Nur der Form halber möchten wir darauf hinweisen, dass die Installation auf eigene Verantwortung erfolgt. Alternativ bieten wir Ihnen auch den Service einer kostenfreien individuellen Produktpräsentation.

In seltenen Fällen kann es bei der Installation oder bei der Nutzung von Advoware zu Fehlermeldungen kommen. Sollten Sie ausnahmsweise mit einem solchen Fehler konfrontiert werden, so wenden Sie sich bitte unter 05221 763 130 an unseren Anwendersupport.

Informationen zu dem Produkt, Installationsanleitungen, allgemeine Anleitungen und Kurzfilme finden Sie unter www.advoware-kanzleisoftware.de. Natürlich stehen wir Ihnen ansonsten auch gerne für alle anderen Fragen zu Advoware telefonisch oder ergänzend über eine Internetvorführung zur Verfügung.

Systemanforderungen für advoware / advovoice	Seite 2
Start der Installationsdatei aus dem Internet	Seite 3
Beginn der Standardinstallation der Einzelplatzversion	Seite 4
Erster Start von Advoware und Prüfung der Wordschnittstelle	Seite 8
Installation Advoware PDF Drucker	Seite 10

Systemanforderungen für advoware / advovoice Stand Februar 2010

	<u>Mindestkonfiguration</u>	<u>Empf. Konfiguration</u>
Prozessor:	Pentium IV	Dual Core
Arbeitsspeicher:	512 MB RAM	2 GB RAM
Datensicherung:	Beliebig	beliebig
Betriebssystem:	Windows 2000 SP4	Windows XP Pro, Windows Vista Pro, Windows 7 Pro oder höher
Serversystem:	Windows 2000 SP4	Windows Server 2003 / 2008
		Terminalserver sind nicht für Advovoice geeignet, da keine Sounddateien übertragen werden!
Textverarbeitung	Word 2000	Word 2003 und höher
Grafikkarte	Auflösung 1024 x 768	Auflösung 1024 x 768 oder höher
Festplatte:	2 GB freier Speicherplatz	2 GB freier Speicherplatz
Prozessor:	Pentium IV	Dual Core
Arbeitsspeicher	512 MB RAM	2 GB RAM
Betriebssystem	Windows 2000 SP4	Windows XP Pro , Windows Vista Pro, Windows 7 Pro oder höher
Textverarbeitung	Word 2000	Word 2003 und höher
Grafikkarte	Auflösung 1024 x 768	Auflösung 1024 x 768 oder höher
Handmikrofon (Diktatplatz)	Auf Anfrage	
Fußschalter (Schreibplatz)	Auf Anfrage	
Soundkarte	16-Bit Soundkarte	
Festplatte:	2 GB freier Speicherplatz	2 GB freier Speicherplatz
<u>Spracherkennung</u>		
Prozessor:	Intel® ab Pentium IV® oder AMD ab Athlon 64,1 GHz. SSE2 Befehlssatzerweiterung ist erforderlich	Intel® ab Pentium IV® 2,4 GHz oder gleichwertiger AMD-Prozessor SSE2 Befehlssatzerweiterung ist erforderlich
Arbeitsspeicher	2 GB RAM	4 GB RAM
Festplatte:	2 GB freier Speicherplatz	2 GB freier Speicherplatz
<u>Einzelplatz</u>		<u>Netzwerkbetrieb</u>
Dragon NaturallySpeaking 10 Preferred		Dragon NaturallySpeaking 10 Professional/ Dragon NaturallySpeaking.10 Legal

Starten der Downloaddatei

Start der Datei die von unserer Homepage herunter geladen werden kann



Nach dem Download sollten Sie die Datei AW 3.01 Stand Februar 2010 finden.



Durch Doppelklick auf diese Datei öffnet sich ein Hinweisfenster. Nachdem Sie dieses gelesen haben, bestätigen Sie bitte mit Annehmen.



Entpacken und Installieren

Danach werden die Installationsdateien kopiert. Bitte bestätigen Sie dieses Fenster mit Ja.



Installation wird vorbereitet

Dieses Fenster sehen Sie bei Installation per Download und auch wenn von CD installiert wird.

Beginn der Standardinstallation der Einzelplatzversion

Die Programminstallation bitte mit Administrationsrechten ausführen

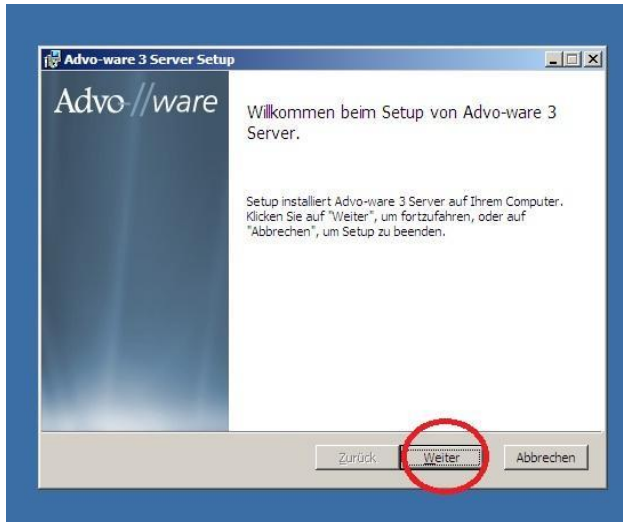

1. Setup von Advoware 3 Server

Bestätigen Sie dieses Fenster mit Weiter

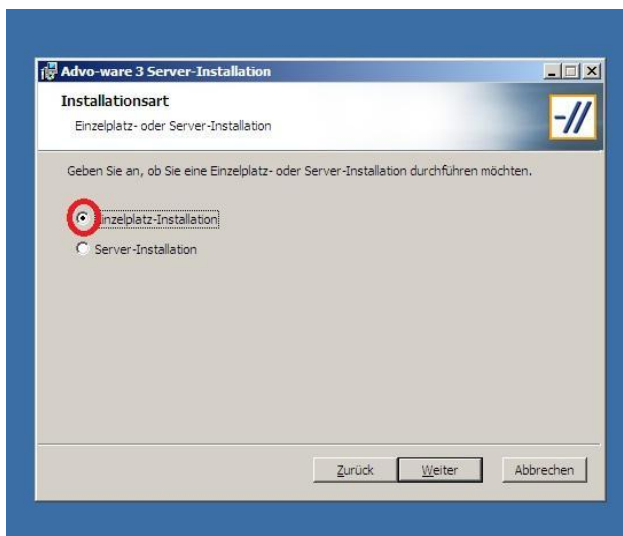

2. Installationsart

Wählen Sie hier Einzelplatz Installation und bestätigen Sie dieses Fenster mit Weiter

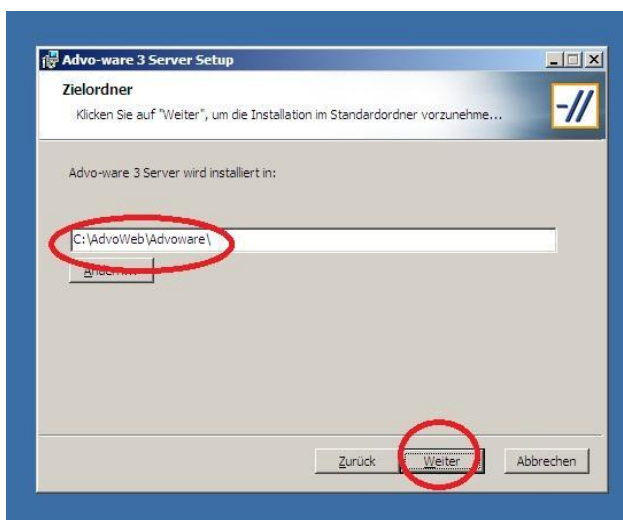

3. Zielordner

Hier können Sie bei Bedarf den Installationspfad ändern. Bestätigen Sie dieses Fenster mit Weiter

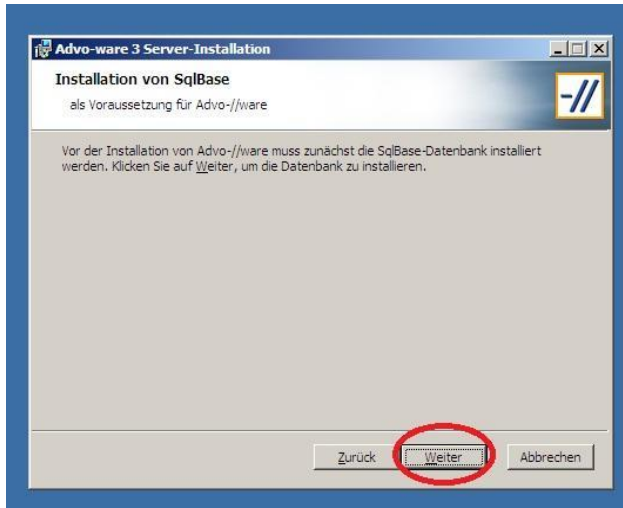

4. Installation SQLBase

Bestätigen Sie dieses Fenster mit Weiter

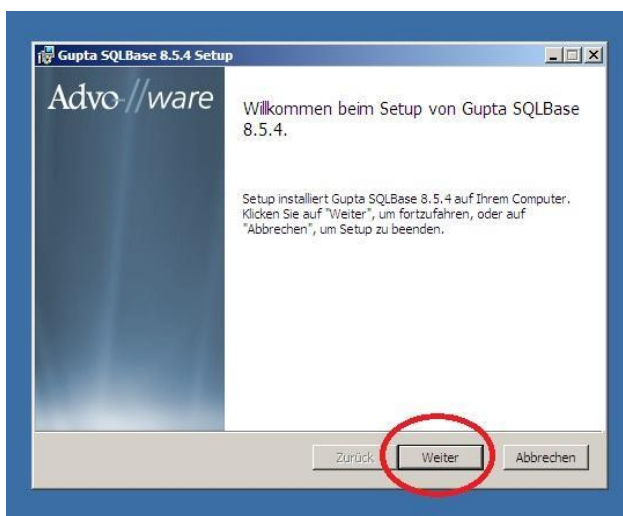

5. Setup von Gupta SQLBase

Bestätigen Sie dieses Fenster mit Weiter



6. Installieren von Gupta SQLBase

Bestätigen Sie dieses Fenster mit Installieren

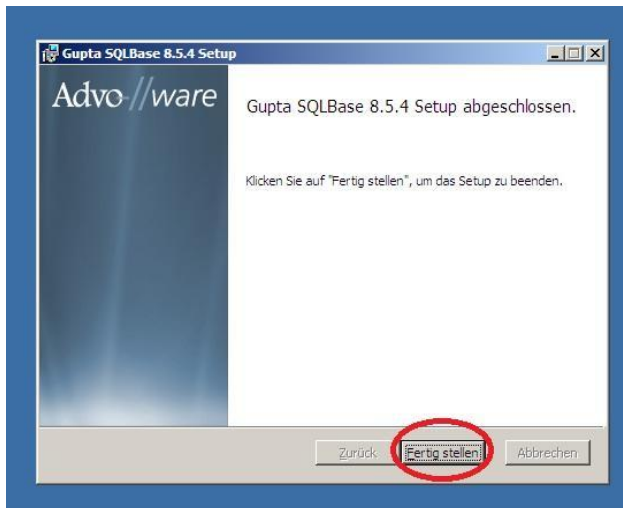

7. Gupta SQLBase Setup beendet

Bestätigen Sie dieses Fenster mit Fertig stellen



8. Microsoft Office-Konfiguration

Wählen Sie, ob die Standardtexte in Ich oder Wir- Form installiert werden sollen. Bestätigen Sie dieses Fenster mit Weiter

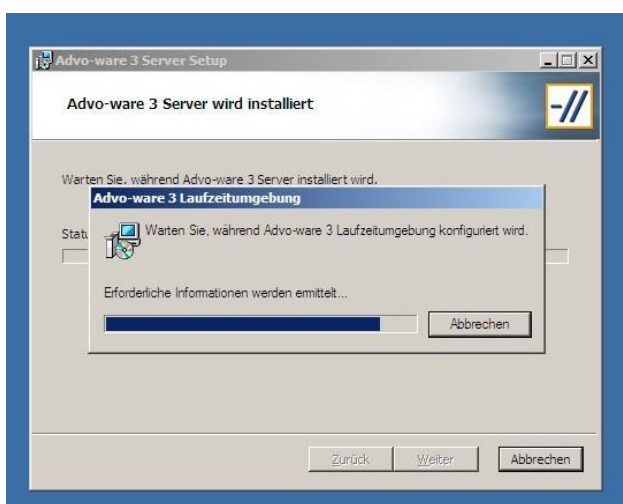

9. Konfiguration Laufzeitumgebung

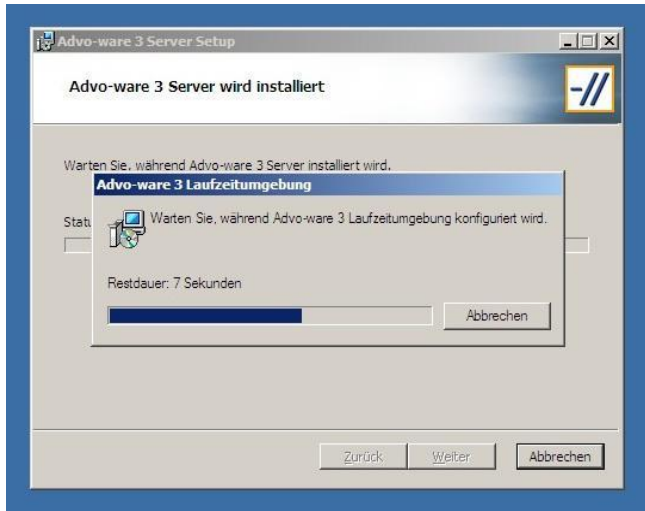

10. Installationsautomatik Laufzeitumgebung

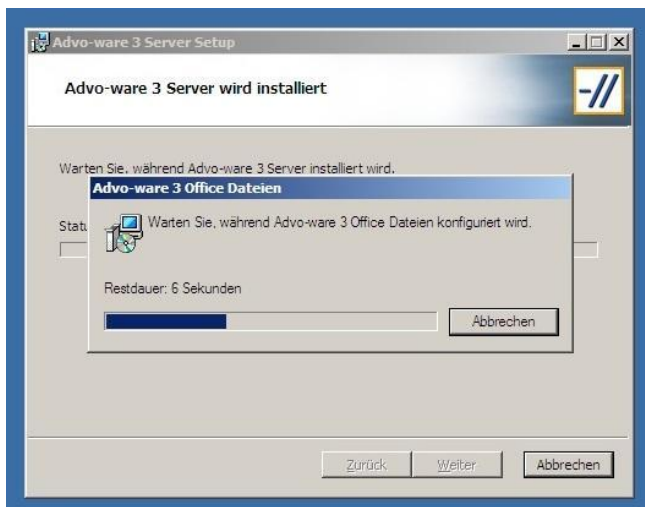

11. Konfiguration Office Dateien

12. Advoware 3 Server Setup abgeschlossen

Bestätigen Sie mit Fertig
stellen

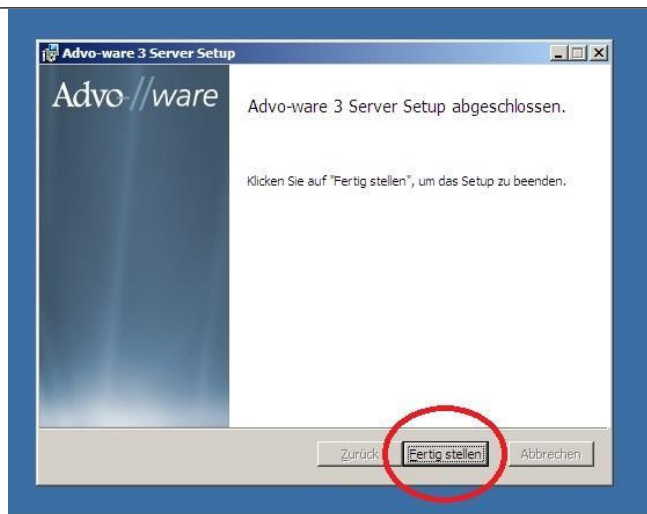

Erster Start von Advoware und Prüfung der Wordschnittstelle

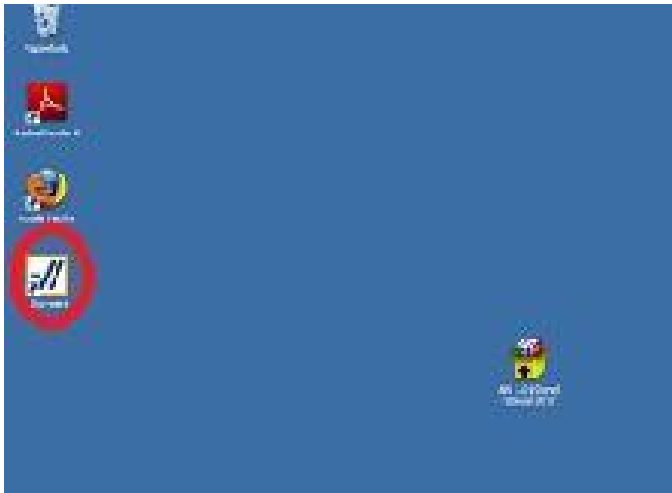

13. Auf Ihrem Desktop sollte sich nun ein Advoware Button befinden.

Starten Sie Advoware bitte

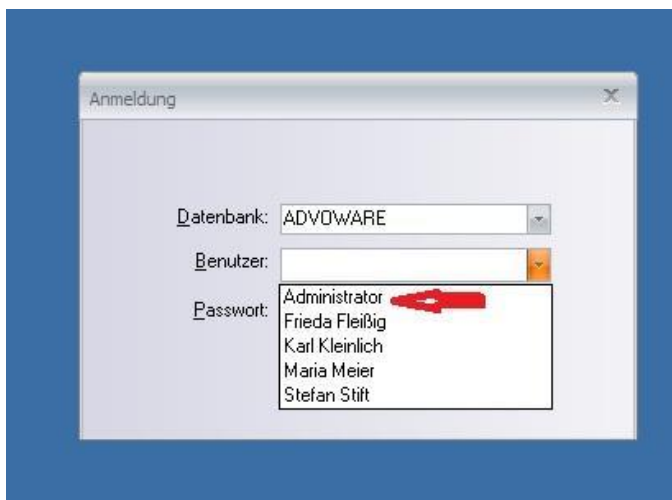

14. Wählen Sie einen Benutzer aus.

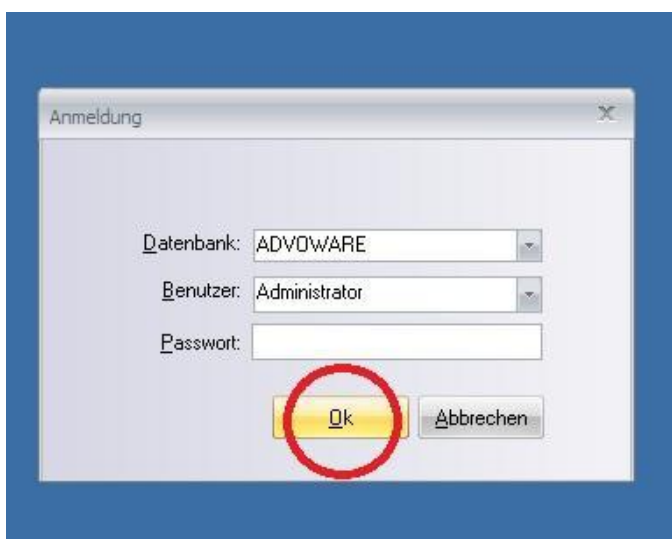

15. Ein Passwort ist nicht vergeben. Bestätigen Sie bitte mit OK

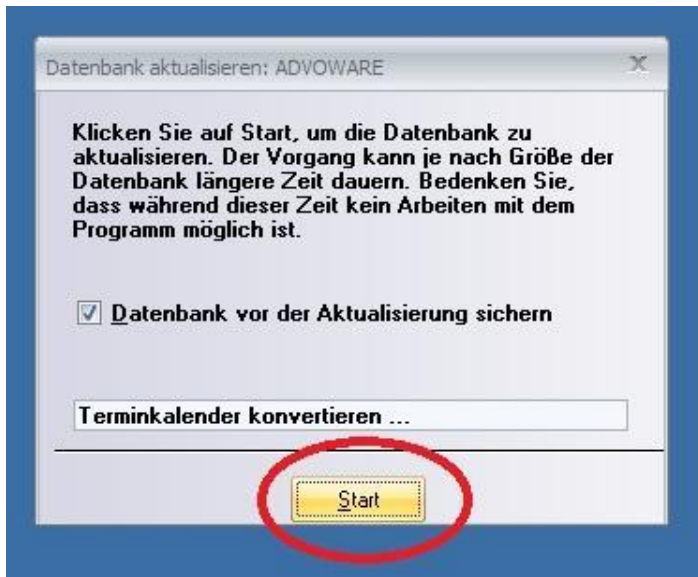

16. Bestätigen Sie Start

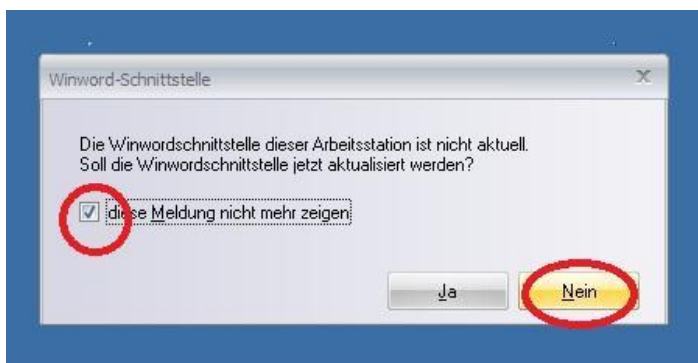

17. Winwordschnittstelle

Setzen Sie einen Haken bei „diese Meldung nicht mehr zeigen“ und bestätigen Sie mit **NEIN**

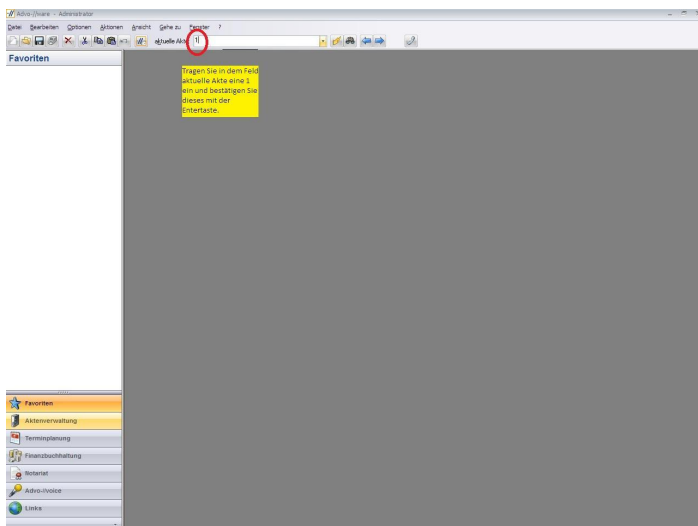

18. Advoware ist geöffnet

Tragen Sie bitte in dem Feld Aktuelle Akte eine 1 ein und bestätigen Sie dieses mit der Entertaste.

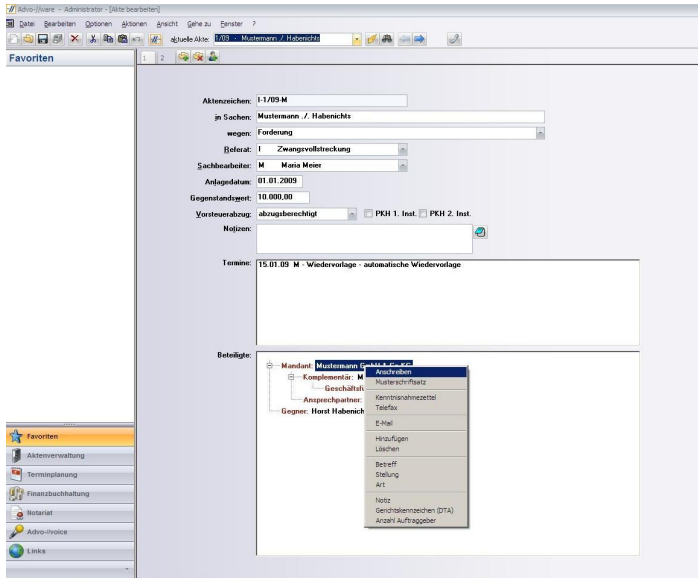

19. Anschreiben erstellen

Klicken Sie mit der rechten Maustaste auf einen Beteiligten und wählen Sie Anschreiben aus.

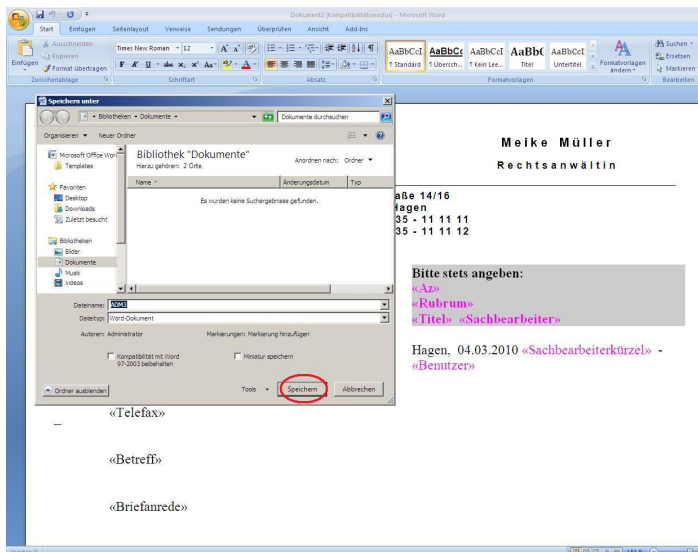

20. Word startet

Nachdem Word gestartet ist, werden als erstes ein Dokumentenname und ein Speicherort vergeben.

Bestätigen Sie Speichern und das erste Dokument wurde erzeugt.

Die Speichereinstellungen für Word können Sie später in Advoware anpassen.

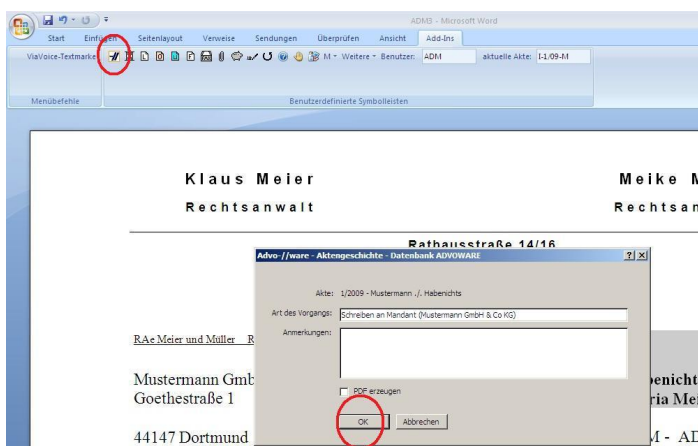

21. Aktengeschichte

Um das Dokument in die Aktengeschichte zu speichern, schließen Sie das Dokument einfach oder klicken in der Advoware Wordleiste auf das Advoware Symbol.

Bestätigen Sie bitte mit OK.

In Word 2007 und Word 2010 öffnen Sie bitte das Register Add-Ins.

Installation Advoware PDF Drucker

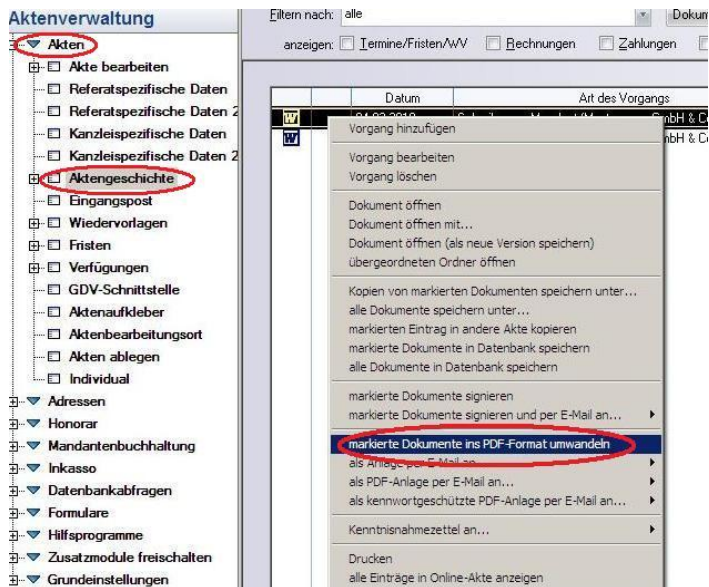

22. PDF Drucker installieren

Um aus Advoware heraus PDF zu erzeugen, wechseln Sie bitte in die Aktengeschichte.

Gehen Sie hierzu über über Akten – Aktengeschichte oder drücken STRG + H.

Wählen Sie ein Dokument aus und klicken Sie dieses mit der rechten Maustaste an.

Aus dem Kontextmenue wählen Sie bitte markierte Dokumente ins PDF-Format wandeln

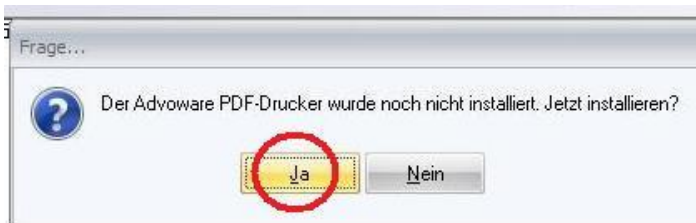

23. PDF Drucker installieren

Bestätigen Sie die folgende Frage mit JA

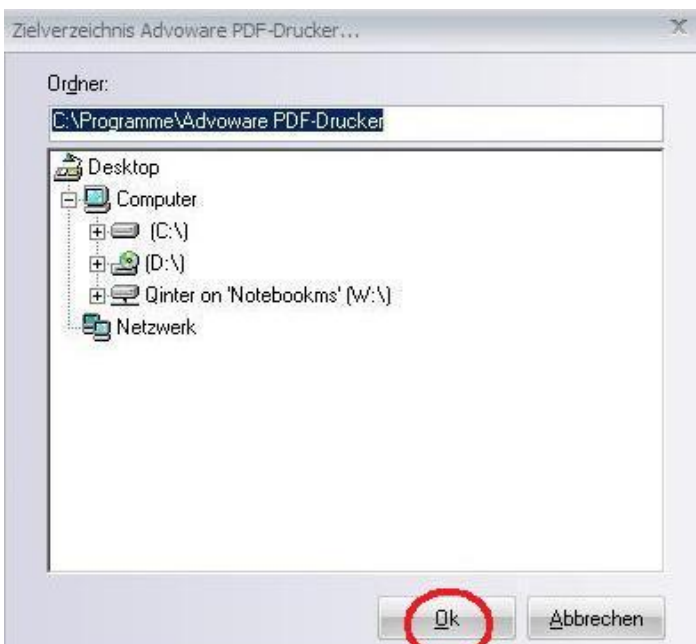

24. PDF Drucker Zielverzeichnis

Bitte lassen Sie die Zielvorgabe so wie dies ist und bestätigen Sie mit OK.

25. PDF Drucker Setup

Bitte bestätigen Sie mit OK.



26. PDF Drucker finished

Bitte bestätigen Sie mit OK.

Die folgende Hilfeseite schließen Sie bitte einfach



27. PDF Drucker beendet

Bitte bestätigen Sie mit OK.



28. PDF Drucker Converter

Es wird sich noch ein weiteres Installationsfenster öffnen.

Bitte bestätigen Sie mit Setup.

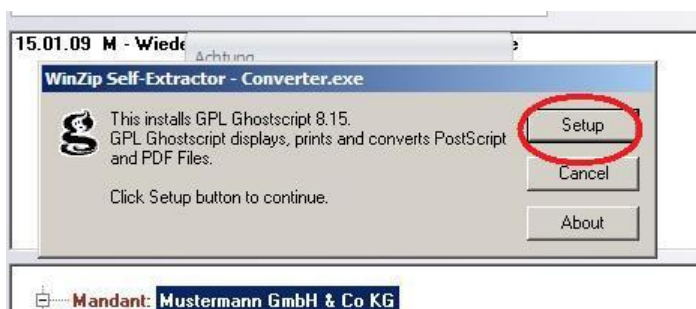

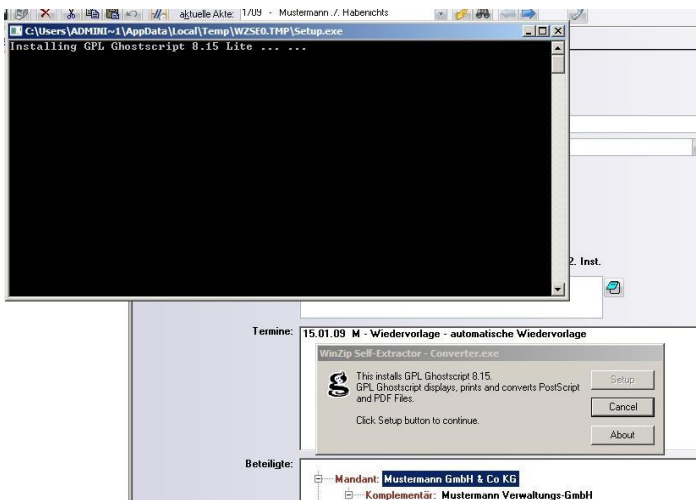

29. PDF Drucker Converter

Es öffnet sich ein zus. Fenster. Warten Sie bitte bis sich beide Installationsfenster wieder schließen.

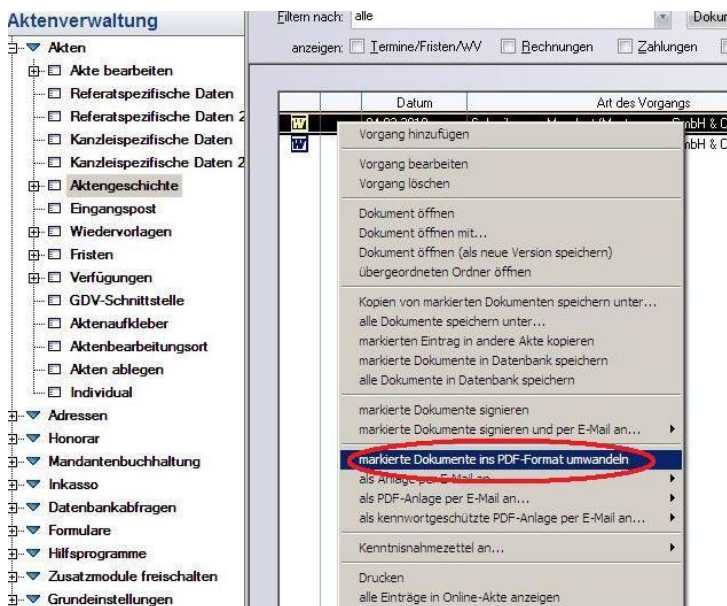

30. PDF erzeugen

Wechseln Sie nun noch einmal in die, wählen Sie ein Dokument aus und klicken Sie dieses mit der rechten Maustaste an.

Aus dem Kontextmenue wählen Sie bitte markierte Dokumente ins PDF-Format wandeln
Das PDF wird erzeugt.

31. PDF Fertig

Das PDF ist erstellt

	Datum	Art des Vorgangs	durchgeführt von
	04.03.2010	Schreiben an Mandant (Mustermann GmbH & Co KG)	Administrator
	04.03.2010	Schreiben an Mandant (Mustermann GmbH & Co KG)	Administrator
	01.01.2009	Anlage der Akte	Maria Meier

Alle Installationsarbeiten sind nun abgeschlossen. Informationen zu der Einrichtung und Nutzung des Programms finden Sie auf unserer Internetseite. Gerne dürfen Sie auch unsere Schulungs- und Supportkräfte unter 05221 763 130 anrufen.

Wir wünschen Ihnen ein angenehmes arbeiten mit advoware

Ihr advoware Team

